



연결

1998년부터 함께 학생과 교직원을 현실로

블록 17호 3

2011년 3월

예정된 이벤트

기부 바람의 3월 22
일 (화요일) 오후 6
시 - 8: 정오 모금 말

건물 교량
네트워킹 세미나
3월 24일 (목요일) 4시
반 시부터 - 7: 정오 의
MBA 커먼즈은 7층
도 바뀌

호크스 & 직업 박람
회 수요일, 대 76ers 3
월 23일 웰스의 파고 센
터

타워, 필라델피아, 4월
2일 톱 타워 토요일
에 카지노의 밤

INSIDE THIS ISSUE:

- 요리 관광 2
- 어두운 관광 3
- 크루즈 4
- Pop-Culture/LGBT 5
- 분류 6
- 게임 / 만화 7
- 동료 8

일본이 멈춘 그날 로 데이비드 기블린

서로간의 문화적 차이나
정치적 관계를 떠나서,
지진과 쓰나미의 영향으로
힘들어하고 있는 일본에 세계
곳곳에서로 부터따뜻한
배려를 베풀고있습니다. 일본
그 들만의 문제로
등한시하지않고 자신의
문제로 간주하며 우리모두는
하나가 되고 있습니다.

재난민들의 어려움을
도와주고자 적십자와 같은
구호기관들은 "텍스트
도네이션"이라는 새로운
개념의 도네이션시스템을
도입했습니다.

구글사에서는 실종자
검색엔진 서비스를 시행하기

시작했습니다. 이
검색시스템을 통해 실종자의
가족들로부터 실종자의
위치와 안전을
확인하고있습니다.
트위터사도 실종자를
찾는거에 관해 중요한역할을
하고있습니다.

이와같은 몇몇의 인터넷
매체의 도움으로 세계 어느
곳에서 언제든지
발생할수있는 재난과 아픔을
전 세계에 알리며 도움을
주었습니다.

개인적으로 저자는 미국
시민으로써 이것은 단지 일본
자국내에서 감당해야할 일이
아닌, 전 세계가 힘을 합칠

문제라고 생각합니다. 그들은
보이지 않는곳에서 도움을
요청하고있습니다. 일본은
우리의 도움이 필요합니다.
그들의 아픔에 동참합시다.

필라델피아필리스의 광팬인
데이비드는 4학년으로
관광업계의 혁신적인 리더로
키워 나갈 목표에 있습니다.



최근의 사건



섹션 1 Conshocken에 크레용 용 크래들에 자원.

일본에서 지진 / 지진 해일 희생자들을 도울 방법에 대한
자세한 내용 www.redcross.org 방문하십시오.

섹션 2
는 미
국 폐 협
회 계단 상
승 이벤트
에요.



요리탐험: 반찬은 메인요리가 될수있을까?

자스민 도턴



"관광객도 유명한 필라델피아 치즈를 경험하는 지금은 수십 년 동안 필라델피아로오고있어."

사람들은 휴가철이 오면 어디로 가야할지, 무엇을 하러, 누구와 떠나야 할지 고민을 합니다. 보편적으로 사람들은 어디에 가서 무엇을 먹느냐라는 생각은 뒤로하고 꿈같은 휴가철을 생각하죠. 하지만 가끔은 이 추측이 틀렸다는 몇가지의 증거물이 제시됩니다. 최근들어 급속도로 사람들은 다양한 세계 각지의 요리들을 경험하고자 여행준비를 구상합니다.

2005년과 2008년기간 동안2천700만명의 미국 관광객들은 음식을 중점으로 여행을 즐긴다고합니다 (국제요리담당협회)특히 이 숫자는 에릭울프 국제요리담당협회장이 이런 종류의 여행을 새로운 용어 "음식관광"이라는

말을 사용하고부터 증가했습니다. 이런 독특한 음식체험을 하는 관광객들을 요리 탐방사라고도 하죠이런 용어들은 2001년이후로 사용되긴 했지만 사실상 수세기전부터 유럽에서는 와인,포도밭,이탈리아의 파스타와 치즈 프랑스에 트러플등을 위한 관광은 지속되 왔습니다. 국내에서는 필라델피아의 치즈스테이크를먹어보고자 많은 관광객이 오고있습니다.

음식의 초점을 둔 여행을 위한 사람들의 욕구는 현대산업에 관한 경제적 가치를 의미합니다.

투어담당자는 스페인의 맛을 제공하는 요리교실같은



초콜릿 관광

새라 퍼먼



관광산업이 발전하는 것처럼 구체적인 서비스와 특정 사람을 노리는 틈새시장의 급격한 확대를 볼 수 있다. 일종의 새로운 광광인 초콜렛 관광은 신선한 틈새시장이라고 보여진다. 이 관광은 초콜렛은 물론 초콜렛 박물관, 초콜렛 길, 박물관, 특별한 초콜렛 카페 그리고 모든 초콜렛을 시식할수 있는 뷔페를 방문한다

거부할 수 없는 초콜렛의 맛과 향을 고려하면, 시식이 포함된 여행에 왜 이끌리는지를 알 수 있다. 초콜렛 관광은 관광객들에게 초콜렛을

만드는 배경을 제공한다 그래서 그들은 초콜렛에 관한 역사와 문화를 배울 수 있다. 이 관광과 박물관은 관광분야에서 가장 큰 시장 트렌드를 구성하는 친환경 여행에 관심이 있는 사람들을 유혹한다. 대부분의 대서양의 한가운데 지역에 사는 사람들은 펜실베니아주의 허쉬를 지구상에서 가장 달콤한 곳으로 알고 있다. 하지만 과거 수년동안 가장 달콤한 지역이라는 타이틀을 위한 경쟁을 만드는 초콜렛의 새로운 목적은 더욱 커진 관심을 끌고 있다.

아프리카 서부에 위치한 작은 나라인 가나는 그들의 초콜렛

관광에 대한 노력을 개발하고 있습니다. 그리고 이 점은 잘 알려져 있지 않습니다. 초콜렛으로 가장 유명한 나라중 하나인 가나는 친환경 관광객들에게 굉장한 매력을 가지고 있습니다. 휴가중 그들은 가나의 가동중인 선진 초콜렛 공장을 방문하고 초콜렛 생산 과정을 경험할 수 있습니다. 또 한 그들은 다른 곳에서 경험할 수 없고 가나의 특산적인 코코아 농장을 여행할 기회도 가질 수 있습니다.

초콜렛 동향 확산으로 요리 이러한 진정한 경험을 모두가 즐길 수있는 더 잘 보살필 수 있는지 확인하십시오.

역사관광의 어두운 면

매트 로드리게스

전쟁, 암살, 대량 학살 등의 비극적인 사건들과 관련된 유적지에는 해마다 많은 관광객들이 모이고 있습니다. 슬픈 역사가 있는 관광, "어둠의 관광" 이것은 꾸준한 상승세를 보이는 틈새시장입니다. "어둠의 관광"은 그 전부터 있던 현상입니다.

1947년 폴란드에는 제 2차 세계 대전중에 나치가 사용한 아우슈비츠_birkenau 농도 캠프의 사이트에 박물관을 설립하였습니다. 박물관 오픈 이래, 2천만명의 손님이 이 외진 애환이 깃든 곳에 찾아왔습니다. 2005년엔 허리케인 카트리나의 재난후 다수의

“미국은 최근의 페허에서 복구 후, 개발된 어떤 명소가 매우 논란이 될 것입니다

가이드 투어가 개발되어 여행자로부터 재앙의 폐허를 눈으로 직접 확인하게 됩니다. 그 외에도 그리스어 "thanatos"에 담긴 죽음이란 뜻이 있습니다. 911사건의

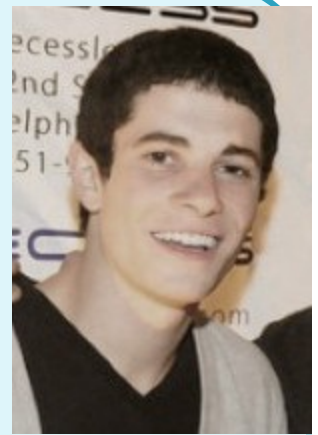

희생자를 기념하는 그라운드 제로 박물관이나 캄보디아 대학살로 1700만명의 희생자를 기념하는 곳이 있습니다.

지속되는 관광객의 숫자에도 불구하고 이와 관련된 서적이나 기사는 극소수입니다. 몇 안되는 그와 관련된 기사에는 방문자들의 여행목적이 나열되었습니다. 그 이유가 무엇이었던간에 관광객들로 인해 지역주민 또는 유족들이 상처나 피해를 받는 일은 없도록 해야합니다

곧 있으면 일본의 재난을 눈으로 체험하고자 많은 방문객들이 북적이게 될수도 있습니다. 복구과정을 거치고 있는 일본에겐 그런 관광



Casino Night
AT THE TOWER
Life is a gamble ... go all in!

APRIL 2, 2011 || **TOP OF THE TOWER**
 THE 50TH FLOOR OF
 THE BELL ATLANTIC TOWER
 3 LOGAN SQUARE
 1717 ARCH STREET
 PHILADELPHIA, PA

- ◆ BLACKJACK
- ♠ ROULETTE
- ♥ POKER
- ♣ CRAPS

DOORS OPEN AT 6

PACKAGE INCLUDES:

- ◆ hors d'oeuvres, dinner & dessert
- ♠ beverages and signature drinks provided
- ♥ playing chips provided for the chance to...
- ♣ live dj & dancing **WIN GREAT PRIZES!**

원인 여행 리지니아 스미스

관광산업의 최근 트렌드중 하나는 자원봉사여행이다. 이 여행의 특징은 여행자들이 일상을 떠나 새로운 곳을 여행하는 것에 만족하는 것이 아니라 그 여행지에 변화를 주는 것이다.

풍부한 기회덕에 자원봉사여행자들은 자신의 욕구를 충족시킬수 있는 목적지에 대한 선택권의 폭이 넓다. 자원봉사 프로젝트와 봉사 단체를 조사하는 것은 목적지를 선택하는 과정만큼이나 중요하다. 자원봉사

여행자들의 흥미와 재능을 이용되게 할수있는 여러종류의 여행 프로젝트들과 기회들이 멀지만 이국적인 장소들에 많다.

travelguides.com에 따르면, 이런 시장분야의 인기있는 장소들은 아프리카, 아시아, 라틴 아메리카에서 찾을수 있다. 이곳들은 자원봉사여행에 참여하는 일반적인 곳들중 일부일 뿐이다. 다른 많은 곳들은 거대한 자원봉사의 기회와 더불어 아름다운 풍경도 선사하고 있다.

외국의 문화에 빠져들기 위해 시간을 내어 봉사하는 목적을 가지고 여행하는 사람들의 수가 점점 늘어나고 있다. 목표에 대한 몰입이 여행자들에게 그곳의 사람, 문화, 일상에 대한 더 나은 이해를 준다. 이 여행에 동참한 사람들에게 더 깊은 개인적인 체험을 제공한다. 여행자들이 그들의 일상탈출동안 알게된 지역사회와 서로 상호작용하거나 유대관계를 맺는 것뿐만 아니라 그들과 비슷한 관심거리와 열정을



바하마 시장으로 크루징

타이린 니콜스

“하나는 땅을 너
무 아름답거나 아
름다운 바닷물
로 둘러싸여 아니
었다면 바하마 재
정적으로 살아남
을 지 궁금 하군
요 수 있습니다.”

30야드 길이와1.5야드 폭인15개의 거리들로 만들어진 도시의 반쪽을 상상해보세요. 당신의 모든 것을 가지고, 그 거리중의 한 곳 안쪽에서 당신의 물건들을 펼쳐두고 20여명의 다른 사람들과 각자의 물건을 나누고 있습니다. 또한 그 사람들 각자 2x2 야드의 상자를 가지고 있습니다. 각 거리당 30여명의 사람들이 붐비고 그 사이를 통과하려고 합니다.

항구와 Nassu시장의 골목 구석에서 Bahamas 는 인기있고 매력적인 관광 명소이며 Straw Market 이라고도 불립니다. 바하마의 상인들은 수공예

바구니, 모자, 지갑 등을 팔고, 또한 잘 다듬어진 나무 조각상, knock-off 핸드백과 의류 그리고 수공예 보석을 판매합니다. 당신이 그 길로 들어서면 상인들을 제외하고 당신을 포함한 나머지 사람들은 모두 20야드 떨어진 곳에 정박한 크루즈선의 승객들입니다. 그리고 모든 사람들이 그 시장의 타겟입니다. 크루즈선의 승객들의 관광이 바하마의 사람들에게겐 특히 커다란 산업입니다.

Straw Market 은 이곳의 중심이며 이들의 유일한 수입원입니다. 게다가, 부모들이 시장에서 자식들에게 어떻게

사고 파는지 가르칩니다. 경제적으로 붐이 일어나는 도시는 아니지만 바하마는 그들의 항구에 정박하는 크루즈선으로부터 이익을 창출합니다. 수백대의 택시들이이 관광객들을 식당이나 상점 그리고 해변으로 데려가기 위해 배의 밖에 줄지어 서있습니다. 바하마가 만약 아름답지 않거나 깨끗한 물로 둘러쌓여있지 않았다면 경제적으로 어떻게 살아남았을지 궁금할것입니다.

인기있는 관광 장소이지만, 바하마는 일반적으로 크루즈선으로부터 배부분의 수익을 얻고 특히 시장에서 돈을

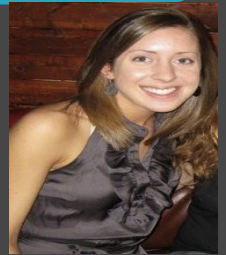

뉴질랜드의 팝 문화 관광 아맨다 다이넨

관광산업에는 다양한 틈새시장이 있다. 팝 문화 여행이 그 중

하나이다. 팝 문화 여행은 인기 서적, 티비쇼, 음악, 영화 혹은 다른 중심 매체들의 의한 영향이라고 할 수 있다. 뉴질랜드는 팝 문화 여행의 발전으로부터 이득을 받은 곳 중 하나라고 할 수 있다. 영화 반지의 제왕의 개봉으로부터의 영향은 뉴질랜드 관광 산업에 틈새시장이

어떻게 확대 될 수 있는지에 대한 확실한 이해를 위해 사용되었다.

뉴질랜드에서 촬영된 반지의 제왕의 개봉과 함께 뉴질랜드는 영화의 배경인 중세시대의 고향으로 보여지기 시작했다. 그 후에 뉴질랜드는 영화의 팬들에게 방문의 기회를 제공하며 촬영지를 상품화 할 수 있었다 특히 뉴질랜드 관광 웹사이트는 방문자들에게 그들이 원하는 곳을 방문하고 영화와 서적에 관련된 드라이브 루트, 매력적인 명소, 숙박, 대중교통 목록을 만들기 시작했다.

영화 반지의 제왕의 소문과 함께 뉴질랜드는 뉴질랜드는 이것 자체를 전세계 사람들에게 상품화 할 수 있는 기회를 얻었습니다. 이것은 단지 팝 문화가 지역에 선사할 수 있는 하나의 예입니다

아맨다는 센터 시티의 더블 트리 필라델피아 연회장에서 일하는 호텔관광학

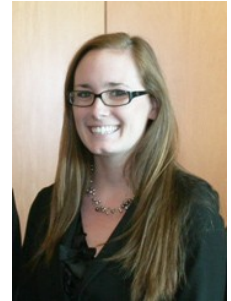

Gayborhood에 오신 것을 환영합니다

2003년 그레이터 필라델피아 관광 마케팅 협력 (GPTMC)와 커뮤니티 마케팅 주식 회사 2,000,000 달러 게이 친화적인 마케팅 캠페인을 시작했다 "역사를 똑바로 귀하의 야간 게이 받으세요." 캠페인이 성공적으로 공식적으로 'gaydar'에 필라델피아를 넣어. '15 매년 레즈비언, 게이, 양성 및 지역 사회 마케팅, 주식 실시한 100000 게이 및 레즈비언 여행자의 성전 환자 (LGBT) 관광 연구에 따르면, 필라델피아 게이 및 레즈비언 여행자를위한 제 9 회 가장 많이 방문한 미국의 대상으로 선정했습니다. 2009년, 이 틈새 시장은 여행에 달려가 넘는

6300000000 보냈다. 필라델피아는 이 도시의 게이 친화적인 명성 LGBT의 여행 시장 덕분에 혜택을 누릴 수 있었습니다.

무슨 필라델피아의 미드타운 마을은 지금은 필라델피아의 "Gayborhood"로 알려져서 한번 알려졌다. 이웃 - 후드는 센터 도시의 중심부에 위치하고 있습니다.

다. Gayborhood 지구가 밤거리과 목성 사이의 거리를 열번째 소나무 사이에 위치하고 있습니다.

다. Gayborhood 걸어다니지만, 하나는 거리 표지판이 지역을 식별하는 무지개 색 깔로 밑줄 볼 수 있습니다.

다. 제 12 회 항공 사령부 본부 같은 유명한 게이 바 남성이 자주 자매가 큰 게이 문학 서점 조반니의 방과 멋진 게이 친화적인 상점, 호텔의 소수, 그리고 레스토랑은 모두가 지역에 위치하고 있으며, 여성에 의해 방문했다.

Gayborhood 이외에, 필라델피아는 매년 연중 LGBT 이벤트를 개최하고 있습니다. 평등 포럼은 도시의 더 많은 저명한 행사 중의 하나입니다. 그것은, 게이, 양성 애자 및



Gayborhood 걸

어다니지만, 사
람은 도로 표지
판은 무지개 색
깔에 밑줄이 표
시됩니다.

관광 및 호텔

인턴쉽

고객 서비스 및 제공 서비스 및 여행 인턴 - 유로 스타 그랜드 마리나 / 호텔 (바르셀로나, 스페인)

환대 인턴 프로그램 - 허쉬 리조트 (허쉬 펜실바니아)

음식과 음료 관리 인턴 - 가족에 넘길 (Ashville, 노스캐롤라이나)

마케팅 및 운영 인턴 - 호수 오스틴 스파 리조트 (오스틴, 텍사스)

시장 코디 네이터 인턴 - Splendia의 LLC는 (마이애미, 플로리다)

채용 정보

스위트 책임자 - 레비 레스토랑 (루이빌, 켄터키)

영업 이그 제 큐 티브 - 웨스틴 호텔 (로마, 이탈리아)

자원

쉘터, 식품, 건강 - 매리어트 호텔 (각종 위치, 미국)

* 관광 및 환대 이내에 더

많은 기회를 STHM.Experience.com를 방문하십시오.

스포츠 및 레크 리에이션

인턴쉽

인터랙티브 디자인 인턴 - Sportsdigita (Edina 미네소타)

브루어스 커뮤니티 재단 했다고요 인턴 - 밀워키

브루어스 야구 클럽 (밀워키, 위스콘신 주)

후원 인턴 -

궁극적인 파이팅 챔피언쉽 (라스베이거스, 네바다)

부서 -

AEG 전체에서 인턴쉽 가능 (로스 앤젤레스, 캘리포니아)

비디오 제작 인턴 - 캔사스 시티 참모 (캔사스 시티, 미주리)

마케팅 인턴 - 신시내티 레즈 (신시내티, 오하이오)

금융 및 개발 인턴 - 에드 Snider 청소년 하키 Foun - dation (필라델피아, 펜실바니아)

채용 정보

기업의 영업 및 서비스 코디 네이터 - 오클랜드 육상 (캘리포니아, 샌디에고)

직원 회계사 - 신사 숙녀 프로 골프 (데이토나 비치, 플로리다)

자원

동부 펜실베니아 청소년 축구 협회 (EPYSA) - (플리 머스 모임 펜실바니아)

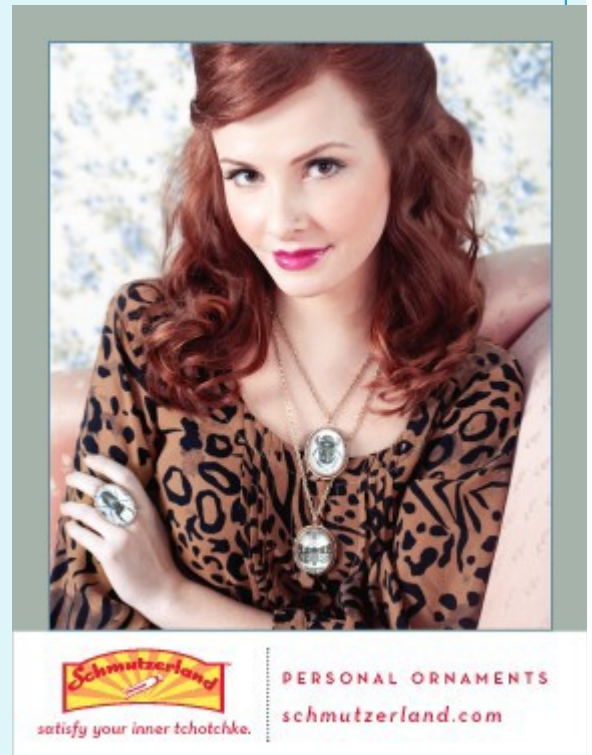



수석 세미나 선물 ...
 카지노 야
타워에서 ◇ ◇
 1717 아치 스트리트
 문은 오후 6시에서 열기
 60달러 21 & 이전
 55달러 21 세 미만
 "인생은 도박이다 ...에서 모든 이동합니다."
 Senior.Seminar.Section1 @ gmail.com

1	6		3					
		8	5		9	3	4	
		4	2	7			5	8
			9		5		3	
								5
		3		1		4		
			6			9		4
	9			8	3			6
	5	2				7		

Medium

2		8		7				
1		4		2	3	6	5	
					5	9		
3	4				9	7		8
			6	2			7	
	2							4
					3			1
	8						5	6
	3							

Hard

C. Bradon— President
 C. Lews-Founder & Advisor
United Alterations Inc.
 Cleaning & Pressing
 Alterations of Every Description
 Since 1941
 Buster-Manager
 2303 N. Broad St.
 Philadelphia, PA 19132
 215-229-7760



CHALLENGING MIND GAMES THROUGH HISTORY



Getting through the Cretan Maze - 1200 B.C.

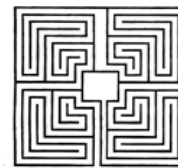

Getting through the Roman Maze- 100 A.D.



Getting through a Chartres Maze- 1235 A.D.



Getting all the brackets right in your March Madness office pool

Section 1

Section 2

대통령

Darrell Redman

부회장

Cory Kling

마케팅

Chair: Jasmine Cabral
Tim Kane
Lauren Trevorah
Justin Pajic

글로벌 계발

Chair: Kelsey Stein
Evan Trenkner
Neal Cook

졸업생 패널

Chair: Tong Vo
Ryan Wilson
Brittany Rogers

프로젝트

Chair: Taryn Nichols
Cory Kling

예산

Chair: Bentley Flanary
Susan Berry

모금 활동

Chair: Colin Johnson
Charissa Fiorelli
Nick Capresecco
Gordon Riley
Jon Kerzetski
Nicole Little

인적 자원

Chair: Ryan Straus
Megan Kita
Laura Grashof

뉴스 레터

Chair: Julie DiCarlo
Randy Johnson
Masha Manojlovich
Hank Conicelli
Brian Osborne
Thu Nguyen

웹사이트

Chair: Philip Jacobs
Taraya Alston

대통령

Samantha Turzanski

부회장

Joe Stoll

마케팅

Chair: Chelsea Brooks
Joe Stoll
Sara Firman
Dave Giblin

글로벌 계발

Chair: Jason Harper
Michael Leszczyhski
Megan Byers

졸업생 패널

Chair: Donald Myers
Craig McAnany
Rosemarie Pohl

프로젝트

Chair: Amanda Dinan
Regina Smith
Jeff Valli
Greg Javardian

예산

Chair: Najada Merdani
Michael Mychack

모금 활동

Chair: Curtis Phair
Seung Yeon (Sara) Han
Jake Segal
Trish Silvestri
Michelle Blash

인적 자원

Chair: Mernoosh Dabiri
LaiSze (Ada) Tang
Matthew Rodriguez

뉴스 레터

Chair: Jasmine Dottin
Tyler Hayes
Justin Bukovec
Tim Swierczek
Sydney Rubin

웹사이트

Chair: Steve Danno
Elizabeth Ewell
Melanie Henderson



연락처

몬태규와 동료



Location

MiLah Vegetarian Restaurant

218 South 16th Street

Philadelphia, PA 19102

Tel: 215-732-8888

<http://www.milahvegetarian.com>